Prijs 40 Cent.



# PROGRAMMA

SEIZOEN 1924—1925.



HOLLANDSCHE CONCERTDIRECTIE Dr. G. DE KOOS
TEN HOVESTRAAT 15, 's-GRAVENHAGE — TELEPHOON 52958



DRUKKERIJ P. NIEZEN DEN HAAG



Myra Hess.



Capet-Kwartet.



Birgit Engell.



Max Orobio de Castro.



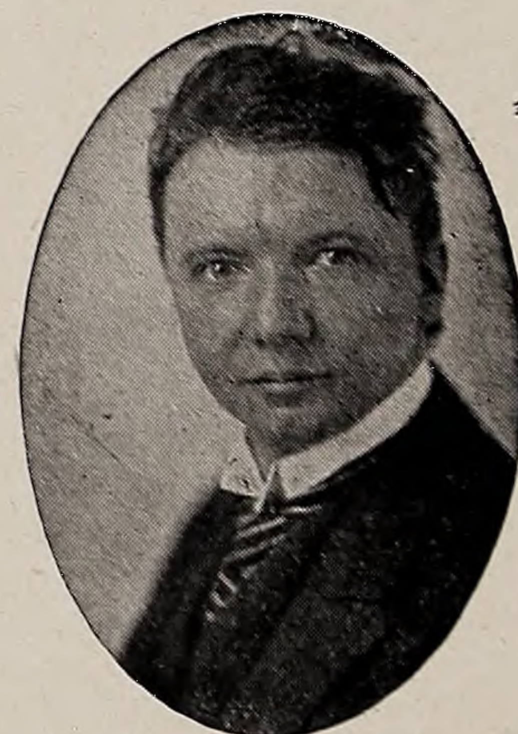
Willem Mengelberg.



Jacques Thibaud.



Carl Flesch.



Willem Andriessen.



Carl Friedberg.



Rosé-Kwartet.

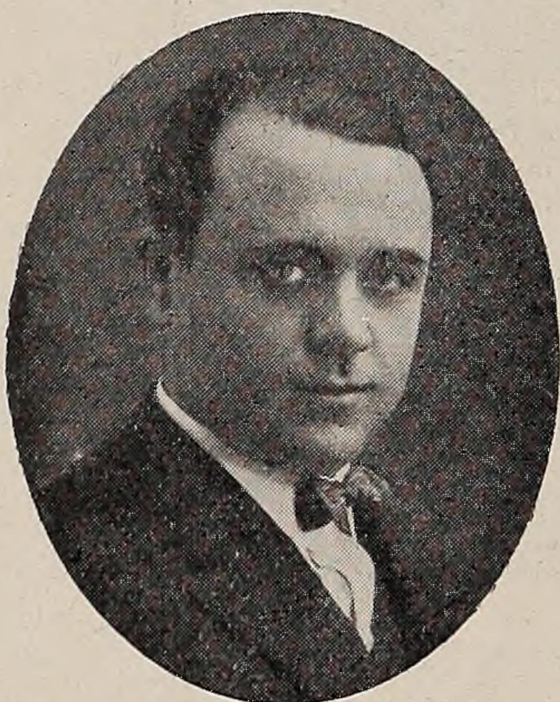


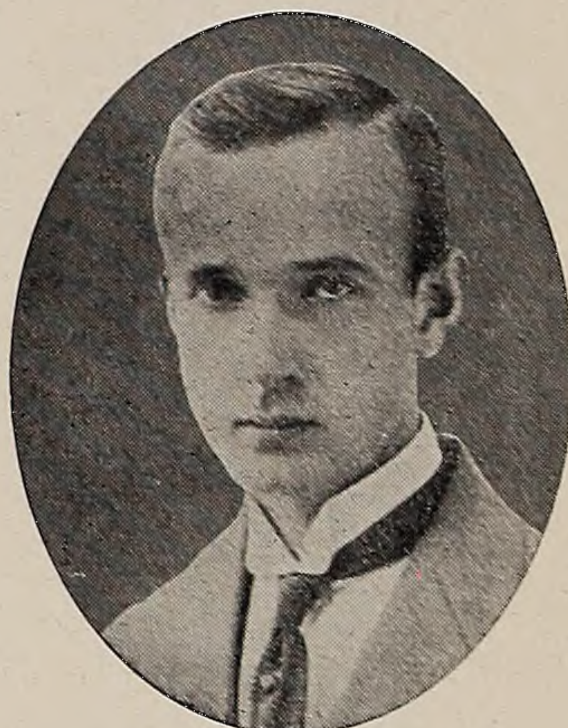
Harold Bauer.


Sigrid Schneevoigt.


Sevcik-Kwartet.

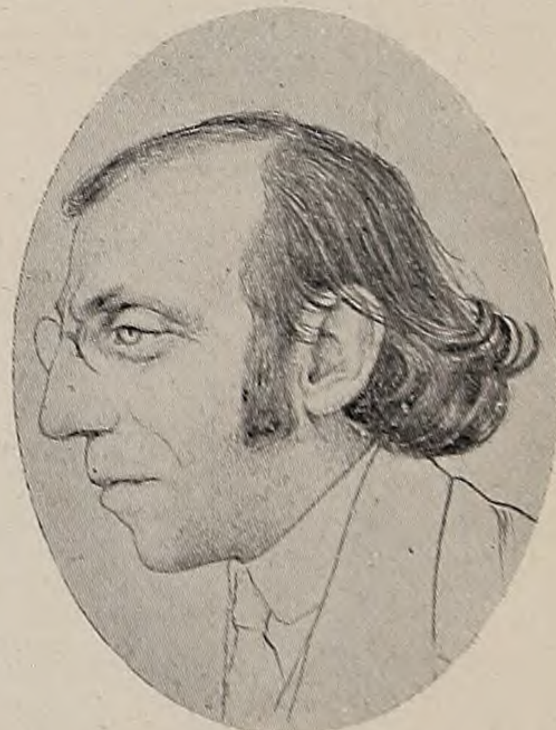

Judith Bokor.


José Iturbi.


Joseph Szigeti.


Dirk Schäfer.


Sam Swaap.


Alexander Schmuller.


Rodie Medenbach.


Lener-Kwartet.


Lotte Leonard.

# ONZE ARTISTEN.

VIOOL.

Jan Damen
Carl Flesch
Ferd. Helmann
Frits Kok
Francis Koene
Fritz Kreisler
Boris Kroyt
Edith Lorand
Joan Manèn
Alma Moodie
Erica Morini
Alex. Moskowsky
Emilia Lundquist
Kathleen Parlow
Gianni Pavovich
Alex. Schmuller
Joseph Schwarz
Arno Segall
Margarete Sittig
Sam Swaap
Joseph Szigeti
Helen Tas
Jacques Thibaud
Ferenc Vecsey
Josef Wolfsthal

PIANO.

Willem Andriessen
Harold Bauer
Alex. Brailowsky
Mad. Chailley
Helene Diedrichs
Ernst v Dohnànyi
Severin Eisenberger
Edwin Fischer
Paul Frenkel
Carl Friedberg
Henri Geraedts
Marcel v. Gool
Youra Guller
Myra Hess
Evelyn Howard Jones
José Iturbi
Fred. Lamond
Paul Loyonnet
Marcel Maas
Theo v. d. Pas
Leo Podolsky
Moriz Rosenthal
Dirk Schäfer
Irene Scharrer
Sigrid Schneevoigt
Louis Schnitzler
Blanche Selva
Jaap Spaanderman
Jascha Spiwakowsky
Karol Szreter
Johan Verster

CELLO.

Judith Bokor
William v. d. Burg
Gerard Hekking
Charles van Isterdael
Max Orobio de Castro

KAMERMUZIEK.

Parijsche Trio
Spaansche „
Capet Kwartet
Dresdener „
Haagsche Strijkkwartet
Hongaarsche „
Lener Kwartet
Poulet „
Rosé „
Sevcik „
Chailley Kwintet
Concertgebouw Sextet

ZANG.

Clive Carey
Thom Denijs
Emmy Destinn
Harriet v. Emden
Birgit Engell
The English Singers
Co van Geuns
Lula Mysz-Gmeiner
Lotte Leonard
Elise Menagé Challa
Lotti Muskens-Sleurs
Fr. Repelaer van Driel
Julie de Stuers
Jacques Urlus

DANS.

Clotilde en Alexandre Sakharoff

DIVERSEN.

Balalaika Orkest
Sixtijnsche Kapel
Yvette Guilbert

**Gebouw Kunstmin - Dordrecht.**

---

**VRIJDAG 23 JANUARI**

**Laatste Abonnementsconcert**

**BIRGIT**

# ENGELL

**De „Deensche Nachtegaal".**

---

**Aan den Vleugel:**

**LOUIS SCHNITZLER.**

PROGRA

**Zondag 28 December - Gebouw**

**3e ABONNEMEN**

# KATHLEEN PARLOW,

**Violiste**

**Aan den Vleugel: THE**

1. Sonate c kl. t. . . . . .
   Allegro molto ed appassionato
   Allegretto alla Romanza
   Allegro molto
   (Kathleen Parlow — Theo van
2. Bergliot (Gedicht van
   Björnstjerne Björnson) . .
   (Rodie Medenbach — Theo va

— PAUZ

3. Concert b kl. t. . . . . .
   Allegro ma non troppo
   Andantino
   Allegro non troppo
   (Kathleen Parlow — Theo van

4*a*. Hebrew Prayer. . . . . .
*b*. Variations. . . . . . . .

*c*. Lotusland . . . . . . .
*d*. Spaansche Dans . . . . .
(Kathleen Parlow — Theo van

**Steinway & Sons Vleugel van de Fa**

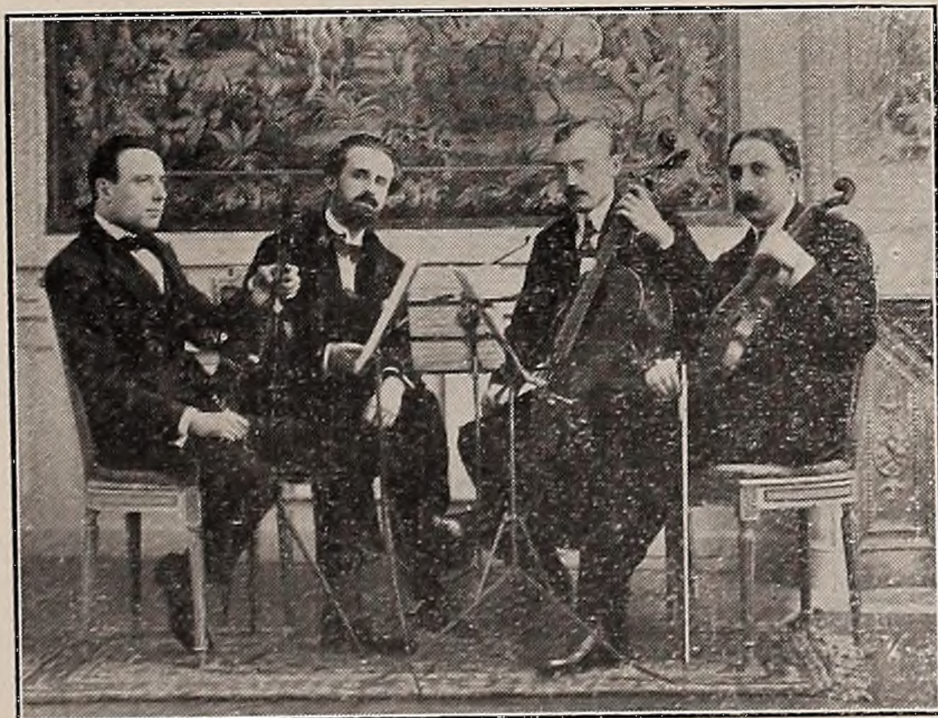
MMA.
Kunstmin, Dordrecht - 2 uur
TSCONCERT
RODIE MEDENBACH,
Declamatrice
O VAN DER PAS.

| | | |
|---|---|---|
| E. H. Grieg | | (1843-1907) |
| der Pas) | | |
| E. H. Grieg | | (1843-1907) |
| der Pas) | | |
| E. — | | |
| Ch. Saint-Saëns | | (1835-1921) |
| der Pas) | | |
| Joseph Achron | | |
| Tartini — Kreisler | | |
| (1692-1770) | | (1875) |
| Cyril Scott | | (1879) |
| Pablo de Sarasate | | (1844-1908) |
| der Pas) | | |

. Rijken & de Lange, Rotterdam



Eleonora Spencer.



Poulet-Kwartet.



Ludwig Wüllner.

Julie de Stuers.



Joan Manèn.


Ferenc Vecsey.


Thom Denijs.
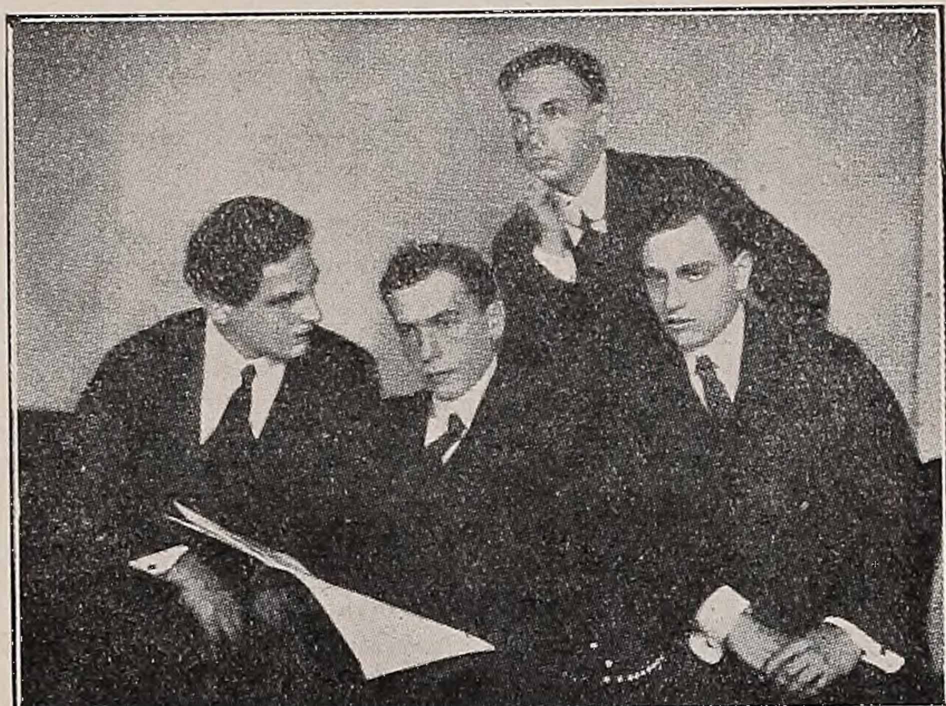

Lula Mysz-Gmeiner.


Moriz Rosenthal.


Jascha Spiwakowsky.



Kathleen Parlow.



Hongaarsche-Kwartet.



Harriët van Emden.



Françis Koene.



Parijsche Trio.



Fritz Kreisler.



Jac. Urlus.



Co van Geuns.



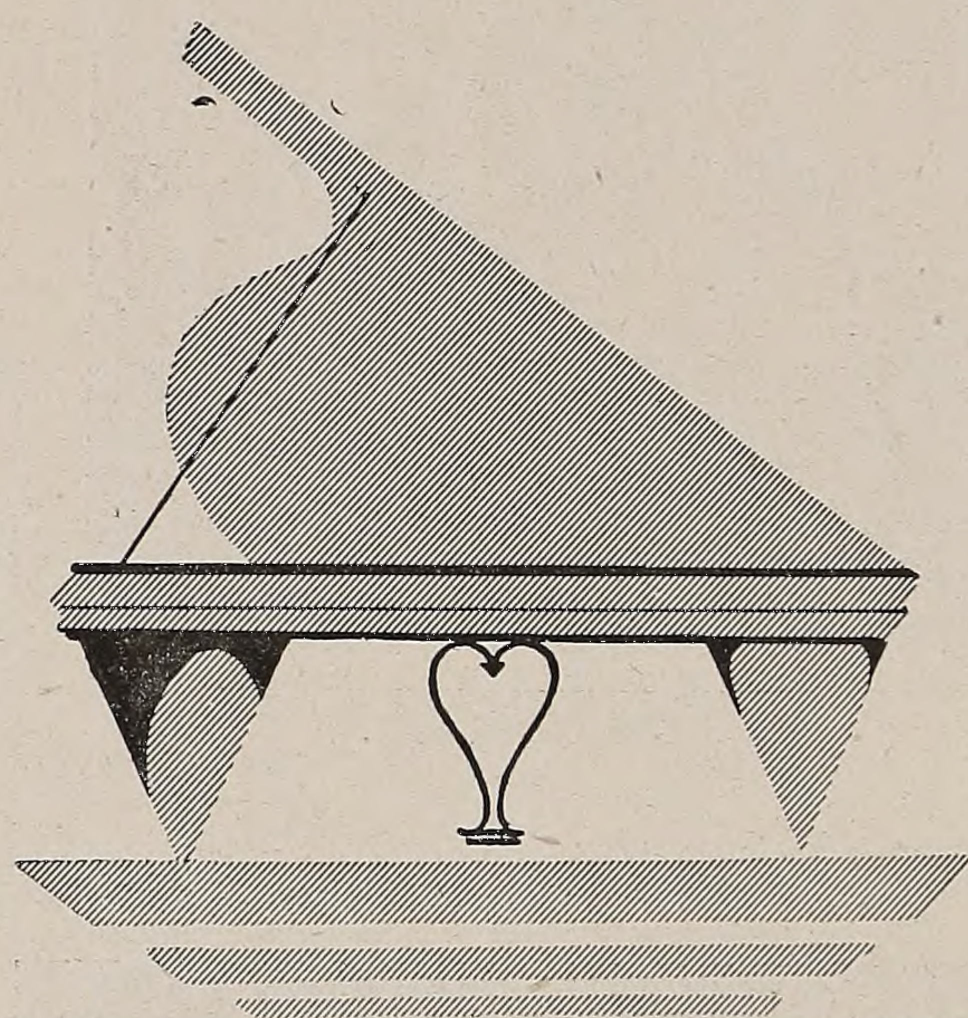
Frederic Lamond.



Sixtijnsche Kapel.



Gerard Hekking.



## Vertegenwoordigers in Nederland:

| | | |
|---|---|---|
| Amsterdam | Kettner's Pianohandel | Heiligenweg 21-25 |
| Arnhem | Kettner's Pianohandel | |
| Utrecht | Kettner's Pianohandel | Choorstraat 11 |
| Hilversum | Kettner's Pianohandel | Langestraat 126 |
| Groningen | N.V. v/h. H. P. Steenhuis | O. Boteringestraat |
| Den Haag | Ch. Rijken & Co. | Nieuwstraat 26 |
| Den Haag | v. Voornveld & Spoor | Plaats 22 |
| Maastricht | Ed. Hilger | Wyker Brugstr. 18 |
| Nijmegen | Henry C. Dupont & Co. | v. Welderenstr. 132 |
| Rotterdam | Gebr. Rijken & de Lange | Ged. Binnenrotte 154 |

# Steinway & Sons



GERARD DOU:
DAME AAN CLAVICHORD